

PERSBERICHT

datum 29 augustus 2011

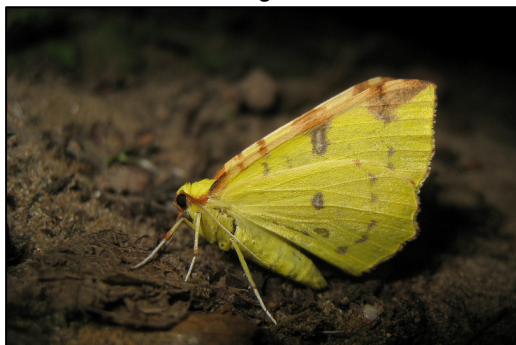

bsr

bureau Stadsnatuur Rotterdam

Westzeedijk 345

3015 AA Rotterdam

telefoon: 010-2660470

fax: 010-436 43 99

e-mail: bsr@nmr.nl

www.bureaustadsnatuur.nl

bezoekadres: Natuurhistorisch Museum

Rotterdam - Westzeedijk 345 (Museumpark)

welke nachtvlinders leven in uw achtertuin?

Rotterdamse nachtvlinderexcursie

De jaarlijkse nachtvlindernacht staat dit jaar in het teken staan van de nachtvlinders in de tuin. Stadstuinen vormen een groot deel van het groen in de stad en veel kleine dieren, zoals insecten, komen juist daar voor. Of dat ook voor nachtvlinders geldt zal onderzocht worden op vrijdagavond 2 september aanstaande. Met speciale verlichting en zoet geurende smeersels worden de nachtvlinders gelokt en getoond aan het publiek.

Hoewel het resultaat nooit bij voorbaat vaststaat, kan gerekend worden op een veelheid aan soorten in allerlei maten, vormen en kleuren. In Rotterdam komen honderden soorten nachtvlinders voor. Ze bezoeken onze bloemen en vruchten, soms ook op klaarlichte dag. De meeste soorten houden er echter een nachtelijke levenswijze op na, waardoor ze bij veel mensen onbekend zijn. De bezoekers zullen tijdens de excursie ervaren welke kleurenpracht in de achtertuin verborgen zit.

De stadsecologen van bureau Stadsnatuur Rotterdam zullen vrijdag vanaf 20:30 uur deelnemers verwelkomen in de botanische tuin aan het Afrikaanderplein. De excursie is geschikt voor jong en oud. Rond middernacht wordt de opstelling weer afgebroken. Deelnemen is gratis.

Voor deelname aan deze excursie dient u zich van tevoren op te geven via e-mail bsr@nmr.nl of telefonisch op 010-2660470. Alleen bij erg slecht weer gaat de excursie niet door, daarvoor kan op www.bureaustadsnatuur.nl worden gekeken of naar bovenstaand nummer worden gebeld.

Meer informatie en beeldmateriaal: Wouter Moerland, tel. 06-49 11 78 36

Bureau Stadsnatuur Rotterdam is een kleine, professionele organisatie, opgericht in 1997, met veel expertise op het gebied van natuur in de stedelijke omgeving. bSR is onderdeel van en gevestigd in het Natuurhistorisch Museum Rotterdam. De afgelopen jaren heeft bSR ruime ervaring opgedaan op het gebied ecologisch onderzoek door middel van inventarisaties, meetnetten en vrijwilligersprojecten in het stedelijk gebied. Hierdoor is een schat aan kennis opgebouwd over de flora en fauna van de stad Rotterdam in het algemeen en het Rotterdamse havengebied in het bijzonder. Daarmee heeft bSR zich gevestigd als hét kenniscentrum op het gebied van flora en fauna in Rotterdam.